

**Dostupnosť a trhov  ceny
vybran  sortimentov
surov ho dreva v s u asn ch
podmienkach**

doc. Ing. Milo  Gejdo , PhD.

Úvod

- Pandemické obdobie
- 2021 – od polovice rast cien fosílnych palív;
2022 – vypuknutie vojenského konfliktu a prehĺbenie krízy.
- Odpájanie od jadrovej energie v Nemecku, útoky na plynovody Nord Stream.
- Zvýšený dopyt po obnoviteľných zdrojoch energie, neprimeraná panika a špekulácie.
- „Reforma“ Národných parkov.
- Nedostatok kvalifikovaných pracovných síl a techniky

Ceny plynu, uhlia aj ropy sú na maximách, energetická kríza nabera na obrátkach

Redakcia FinReport 10.10.2021 Ekonomika

Globálna energetická kríza nabera na obrátkach. Po tom, ako čínska vláda minulý týždeň vydala príkaz nakupovať energie bez ohľadu na ich cenu, európska referenčná hodnota plynu vzrástla o viac ako 80 % na 155 eur za megawatthodinu. To je približne osemkrát viac ako priemer za posledných päť rokov. Neskôr síce došlo k prudkej korekcii na úroveň okolo 115 eur, no aj tá je len odrazom neľahkej situácie a paniky na trhu.



Úvod

10-JAHRE-VERGLEICH RUNDHOLZ UND WICHTIGE HOLZPRODUKTE | JANUAR 2013 – OKTOBER 2022

Januar 2013 = 100%; Brettschichtholz Italien/Deutschland, BSH-Lamelle Deutschland, Rundholz (Süddeutschland, Österreich), Konstruktionsvollholz (Deutschland), Pellets (Deutschland und Österreich)

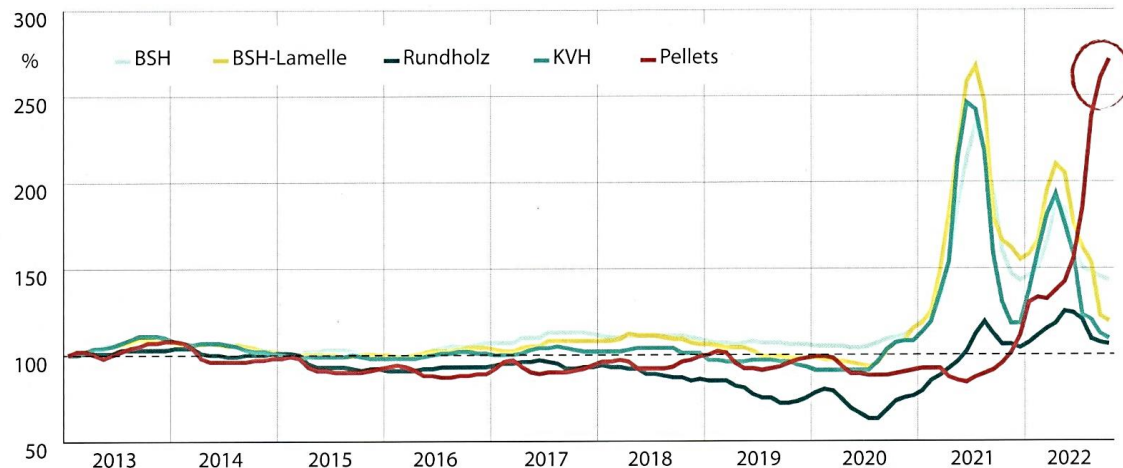

Quelle: Holzkurier-Preisbilder | © Holzkurier 2022

ÖSTERREICH SÄGENEBENPRODUKTE | 10/2022

Preisbild Hackgut und Sägespäne, in €/rm, franko Säge, o. R.

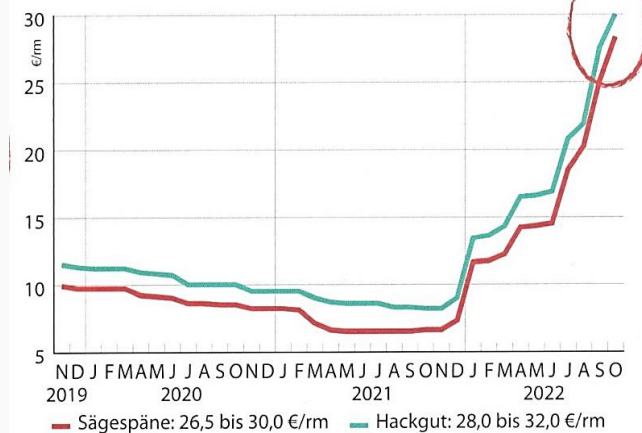

Quelle: Holzkurier-Markterhebung | © Holzkurier 2022

Zdroj: Holzkurier 43/44

Metodika

- Boli vyhodnotené ceny pre sortimenty piliarskej guľatiny a palivového dreva drevín smrek, jedľa a buk
- Informácie o cenách dreva boli získané z dostupných štatistických a literárnych zdrojov:

Rakúsko: Holzkurier

HOLZKURIER.com

Slovensko: LTIS NLC



ČR: Český statistický úřad



- Ceny v € bez DPH na parite sklad dodávateľa resp. lesná cesta (Rakúsko).
- Rakúsko – ceny na mesačnej báze; SR a ČR – ceny na štvrťročnej báze
- Ceny v ČR prepočítané priemernými mesačnými kurzami České národní banky
- Sledované obdobie január 2019 – október 2022
- ČR – od roku 2020 – Štatistický úrad neuvádza ceny listnatých sortimentov, len cenové indexy s bázou v IVQ/2016
- Údaje o dodávkach sortimentov surového dreva na Slovensku boli prevzaté zo Zelenej správy Ministerstva pôdohospodárstva a rozvoja vidieka.

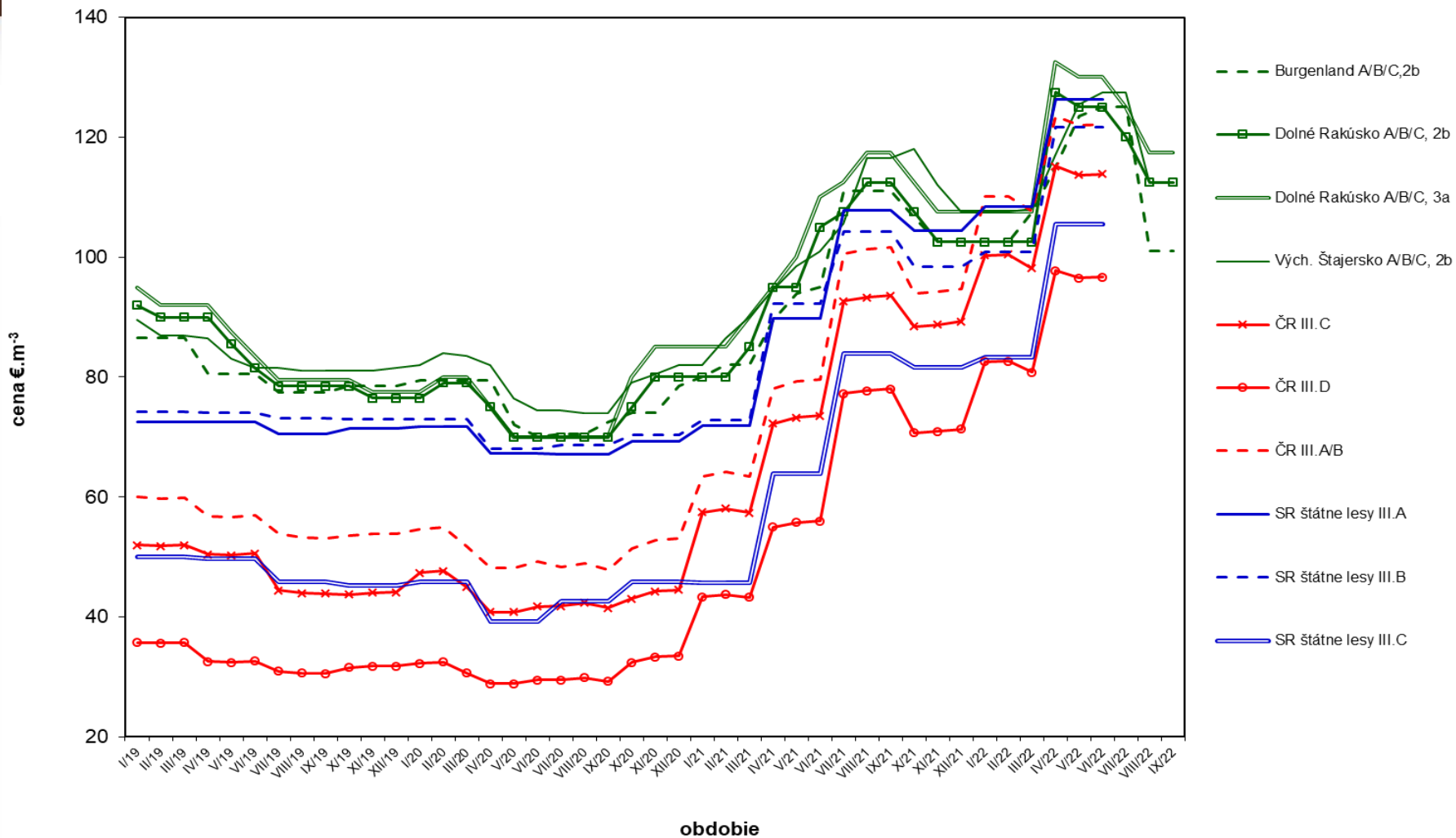

Vývoj cien sortimentov piliarskej guľatiny drevín smrek a jedľa v SR, ČR a vybraných Spolkových krajinách Rakúska

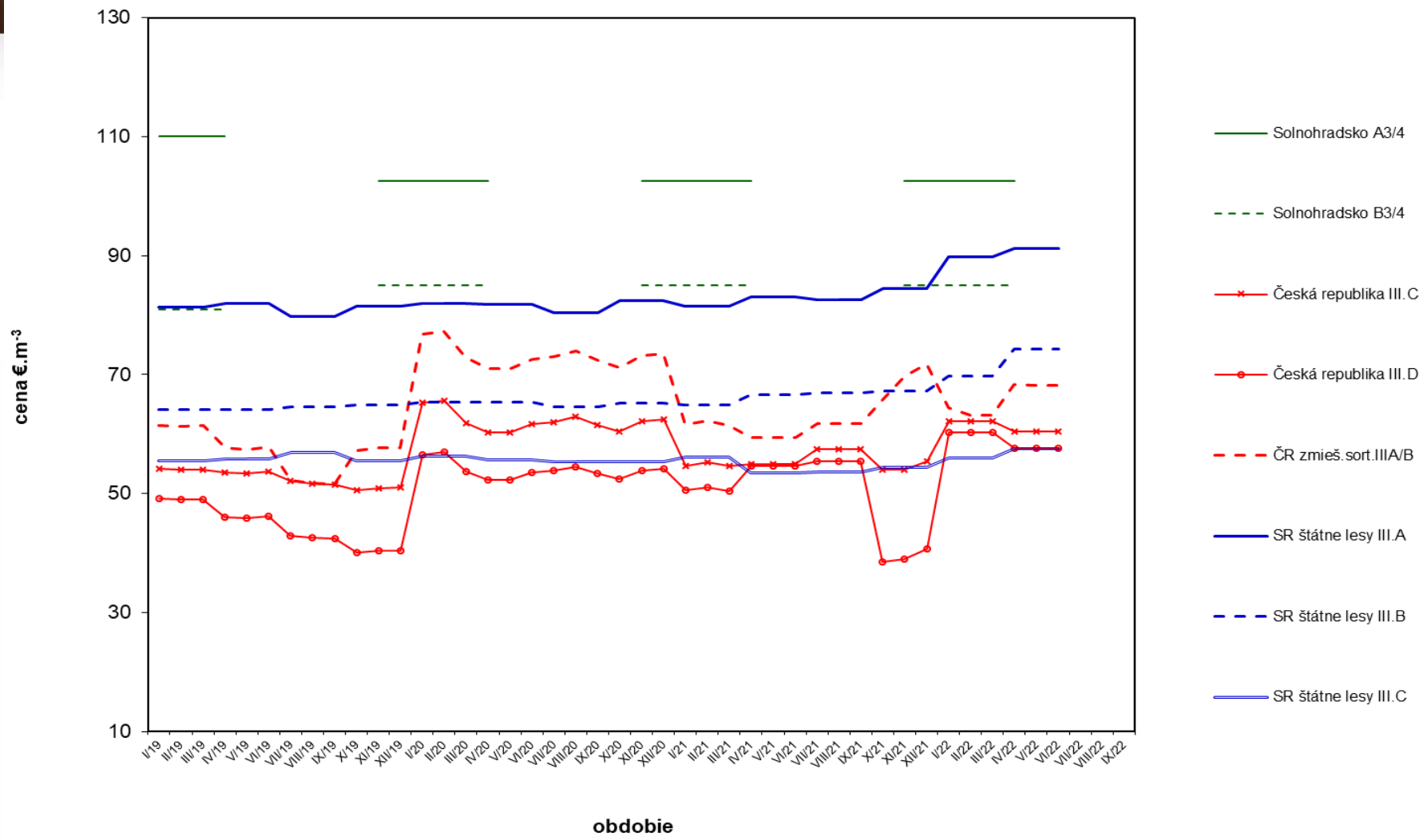

Vývoj cien sortimentov piliarskej guľatiny dreveniny buk v SR, ČR a vybraných Spolkových krajinách Rakúska

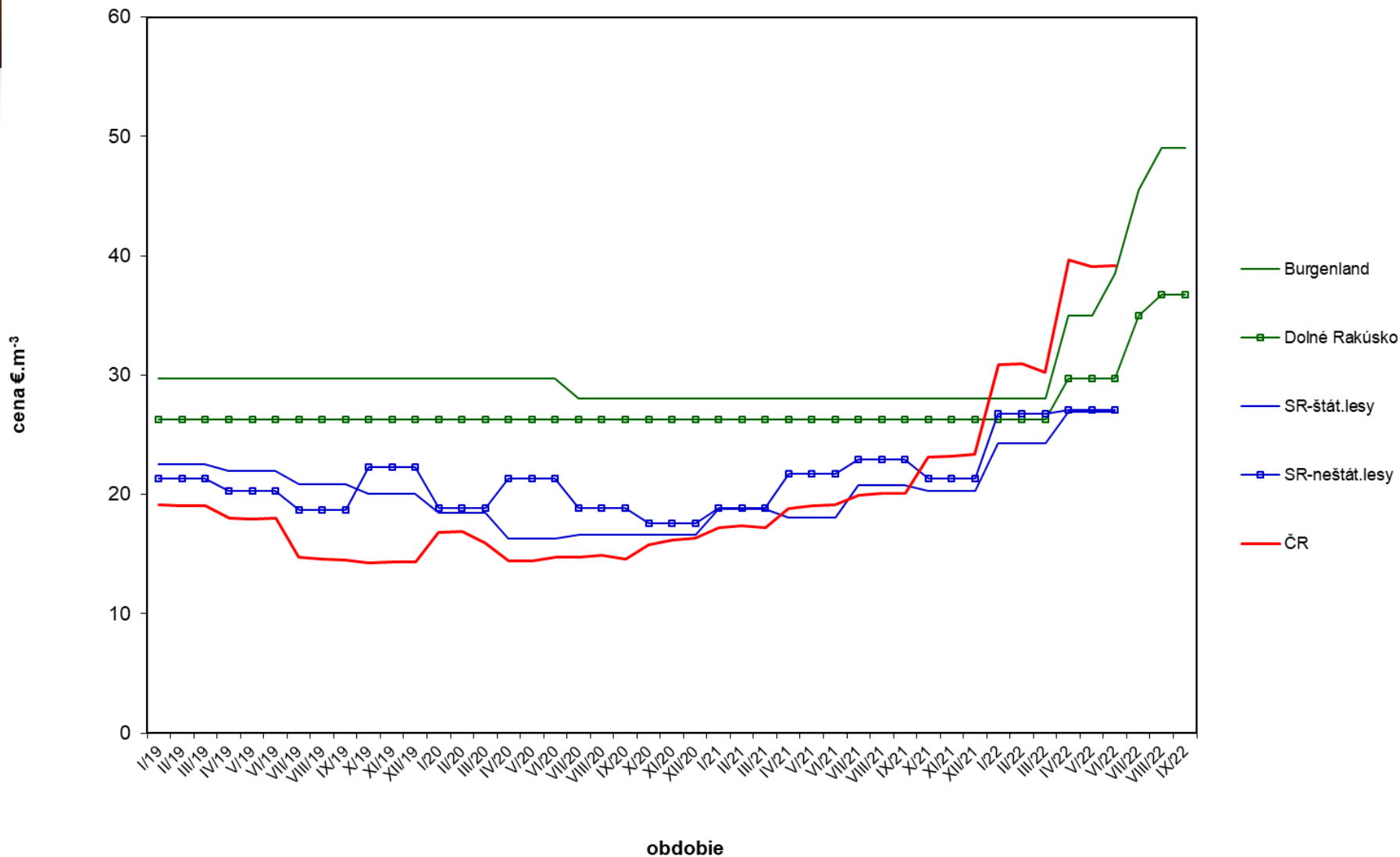

Vývoj cien sortimentov palivového dreva drevín smrek a jedľa v SR, ČR a vybraných Spolkových krajinách Rakúska

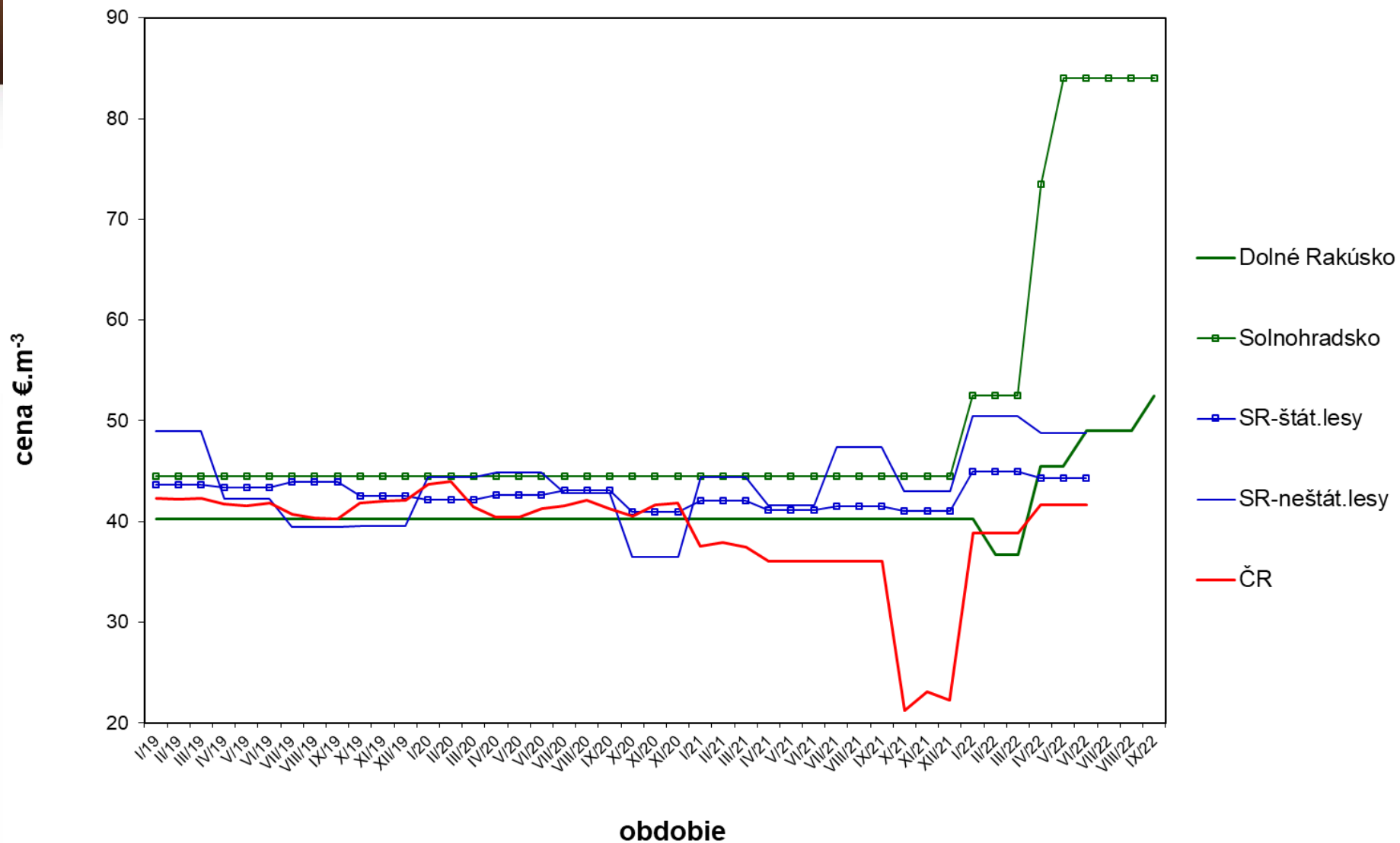

Vývoj cien sortimentov palivového dreva dreviny buk v SR, ČR a vybraných Spolkových krajinách Rakúska

Vývoj dodávok sortimentov surového dreva

	2018		2019		2020	
	tis. m ³	%	tis. m ³	%	tis. m ³	%
Ihličnaté drevo						
Výrezy I. triedy akosti	0,130	0,002	0,120	0,002	0,240	0,006
Výrezy II. triedy akosti	9,040	0,156	5,700	0,106	6,440	0,160
Výrezy III. triedy akosti	3369,100	58,194	3060,810	57,143	2227,370	55,202
Stĺpy	0,810	0,014	10,620	0,198	0,000	0,000
Banské drevo	11,350	0,196	15,280	0,285	7,040	0,174
Žrde	12,080	0,209	5,160	0,096	14,250	0,353
Vlákninové drevo	1647,350	28,455	1461,510	27,286	1156,970	28,674
Lesné štiepky	49,340	0,852	78,600	1,467	49,190	1,219
Palivové drevo	212,780	3,675	250,100	4,669	209,800	5,200
Drevo na pni	231,650	4,001	260,160	4,857	256,880	6,366
Surové kmene	245,750	4,245	208,300	3,889	106,740	2,645
Spolu Ihličnaté	5789,380	100,000	5356,360	100,000	4034,920	100,000
Listnaté drevo						
Výrezy I. triedy akosti	5,930	0,156	4,220	0,117	2,840	0,077
Výrezy II. triedy akosti	25,240	0,662	16,670	0,463	13,020	0,381
Výrezy III. triedy akosti	1431,880	37,548	1356,710	37,681	1243,990	36,449
Banské drevo	6,260	0,164	5,800	0,161	4,390	0,129
Listnaté žrde	1,800	0,047	2,580	0,072	0,670	0,020
Vlákninové drevo	2029,280	53,214	1889,620	52,482	1827,520	53,547
Lesné štiepky	52,630	1,380	50,190	1,394	47,840	1,402
Palivové drevo	208,860	5,477	220,740	6,131	216,900	6,355
Drevo na pni	36,490	0,957	41,790	1,161	46,560	1,364
Surové kmene	15,090	0,396	12,200	0,339	9,410	0,276
Spolu listnaté	3813,460	100,000	3600,520	100,000	3412,940	100,000
Spolu	9602,840		8956,880		7447,860	

Vývoj dodávok sortimentov surového dreva

Tabuľka 5.1-4 Zahraničný obchod so sortimentami surového dreva

Sortiment dreva	Vývoz / Export		Dovoz / Import	
	tis. m ³	%	tis. m ³	%
Ihličnaté výrezy (I. až III. triedy akosti)	769	33,6	898	44,9
Ihličnaté drevo IV. a V. triedy akosti	1 030	45,0	575	28,8
Listnaté výrezy (I. až III. triedy akosti)	310	13,5	381	19,0
Listnaté drevo IV. a V. triedy akosti	110	4,8	70	3,5
Palivové drevo	71	3,1	76	3,8
Spolu	2 290	100	2 000	100

Prameň: Štatistický úrad SR – predbežné údaje za rok 2020; Vypracoval: NLC Zvolen

Poznámka: Celkový vývoz sortimentov surového dreva zahŕňa aj ťažbu dreva na bielych plochách, ktoré majú charakter lesa, ale nie sú podľa KN lesnými pozemkami. Na týchto plochách sa drevo ťaží podľa § 47 zákona č. 543/2002 Z. z. o ochrane prírody a krajiny.



Marcel Uhrin. Foto – Romana Uhrimová

Matovič by sa mal ísť pozrieť na sever Slovenska, koľko nákladných áut palivového dreva sa denne vyváža do zahraničia. Ešte aj dnes, keď sa na nás valí energetická kríza a drevo prudko dražie. Mnohí ľudia nebudú mať čím kúriť a my drevo vyvážame? Ešte aj Albánsko prijalo zákaz vývozu. Na čo čakáme my, je mi záhadou, tvrdí dlhoročný odborník.

Predikcie pre budúcnosť

- Pri niektorých druhoch drevín a sortimentoch – špekulatívne pásmo obchodovania – zmena spracovateľského sektora
- Vývoj náhodných ťažieb – Vplyv reformy národných parkov?
- Vyhlíadky na nasledujúci rok 2023 nie sú optimistické a väčšina hráčov na trhu sa zhoduje, že situácia sa môže upokojiť až v roku 2024.
- Objem disponibilného dreva na trhu sa najmä na Slovensku bude pravdepodobne naďalej znižovať.
- Ceny energií – zásah štátu?

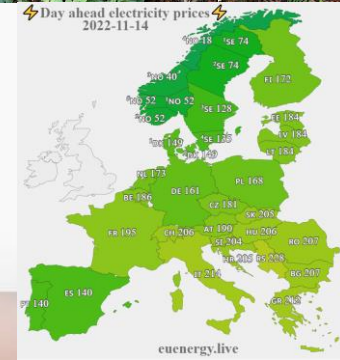

Ďakujem za pozornosť !

doc. Ing. Miloš Gejdoš, PhD.

Technická univerzita vo Zvolene, Lesnícka fakulta

Katedra lesnej ťažby, logistiky a meliorácií

T. G. Masaryka 24

Zvolen

960 53

gejdos@tuzvo.sk